

PROSEDÜRLER

- **CERRAHİ** - olarak ilgili organın çıkarılması:
- Rahim (histerektomi), tüpler ve yumurtalıklar
- Omentum (karın içi organların üzerinde duran yağ dokusu tabakası)
- Büyük ve/veya küçük bağırsak ve apendiksın parçaları
- Dalak
- Safra kesesi / karaciğerin bir kısmı
- Mesane veya üreterin bir kısmı
- Lenf düğümleri
- Karın iç astarı (periton)
- Stoma (bağırsak torbası) yoluyla bağırsağın yönlendirilmesi
- **HIPEC** (Hipertermik İntraperitoneal Kemoterapi)
- **KEMOTERAPİ** hedefli tedavi ve idame tedavisi

CERRAHİ KOMPLİKASYONLAR

- Kanama
- Enfeksiyon- yara yerinde/ göğüste / pelviste / idrar yolunda
- Mesanede / bağırsakta / üreterlerde / sinirlerde / damarlarda hasar
- Komplikasyonu yönetmek için ikinci ameliyat
- Bağırsağın dikiş yerinden kaçak olması
- Kan pıhtılaşması
- İdrar veya dışkılamada zorluk
- Şiş veya ağrılı bacaklar - lenfödem
- Menopoz semptomları (örneğin ateş basması)
- Lenfösel (lenfatik sıvı)
- Ameliyat bölgesinde fıtık

TEDAVİNİN YAYGIN YAN ETKİLERİ

- Kanama / Enfeksiyon
- İshal / idrar kaçırma / kabızlık
- Yorgunluk ve ruh hali değişiklikleri
- Menopoz semptomları (örneğin ateş basması)
- Cinsel işlev bozukluğu (örneğin vajinal kuruluk, ağrılı cinsel ilişki)
- Saç dökülmesi
- Bağırsak veya mesane ile vajina arasında anormal bağlantı (fistül)
- Nöropati (el ve ayaklarda uyuşma)

Yumurtalık kanseri

Bu bir onay formu veya yasal bir belge değildir. Tasarım ve İllüstrasyon: Mark Wickham ©UCD-GOG
Anatomik yapılar şematik olarak gösterilmiştir ve tam boyut, şekil veya konumu yansıtmayabilir.

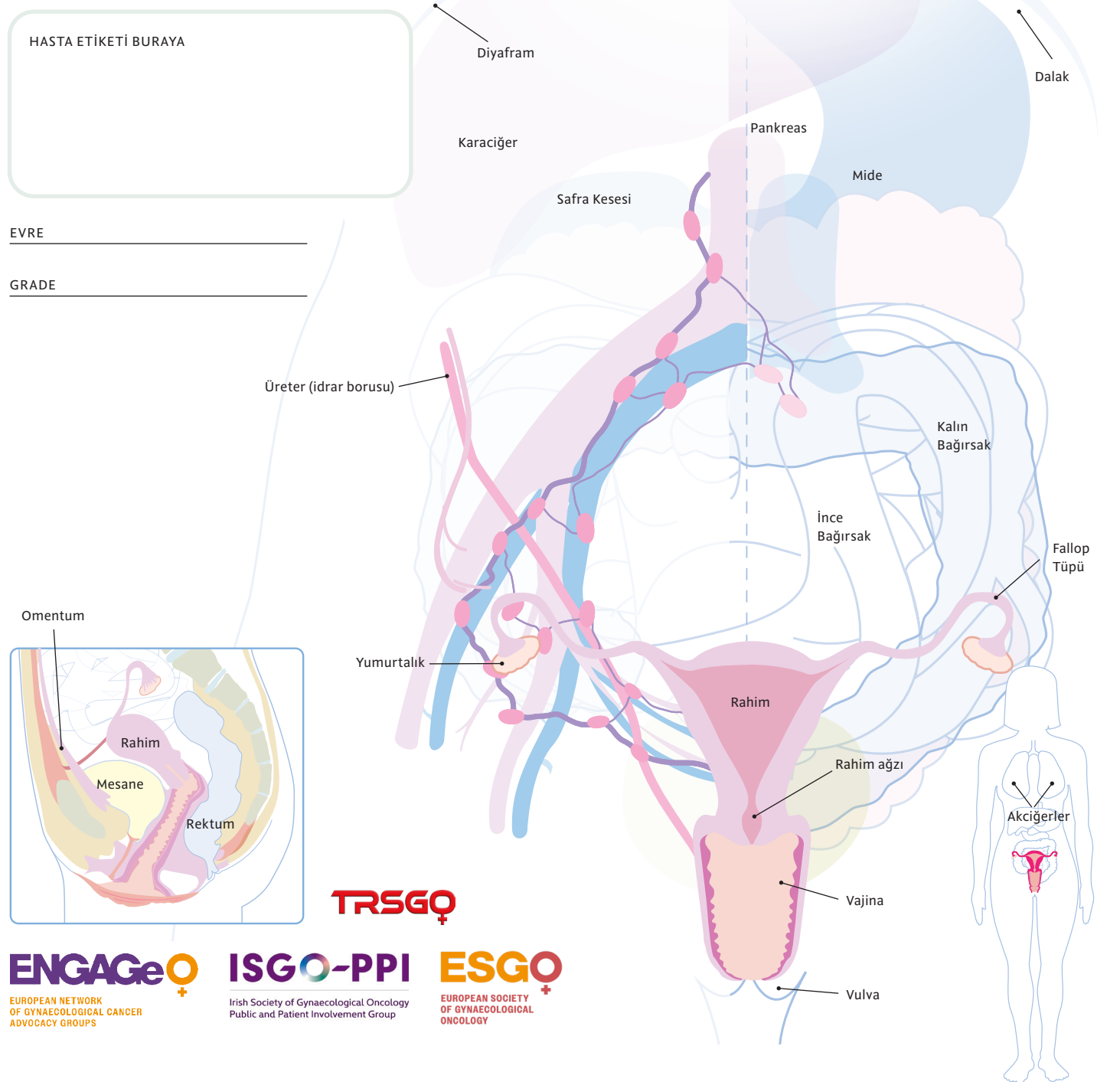

PROSEDÜRLER

- Histeroskopi + biyopsi + hormonlu rahim içi araç (spiral)
- **KEMOTERAPİ**
- **CERRAHİ** - olarak ilgili organın çıkarılması:
- Rahim (histerektomi (açık / kapalı ameliyat))
- Tüpler ve/veya yumurtalıklar
- Lenf düğümleri (bekçi lenf düğümü/tam)
- Omentum (karının içi organları üzerinde duran yağ dokusu tabakası)
- Karın içindeki herhangi şüpheli bölgenin biyopsisi
- Dış ve/veya iç (brakiterapi) radyoterapi

CERRAHİ KOMPLİKASYONLAR

- Kanama
- Enfeksiyon- yara yerinde/ göğüste / pelviste / idrar yolunda
- Mesanede / bağırsakta / üreterlerde / sinirlerde / damarlarında hasar
- Komplikasyonu yönetmek için ikinci ameliyat
- Kan pıhtılaşması
- İdrar yapmada veya dışkılamada zorluk
- Bacaklarda şişlik veya ağrı - lenfödem
- Menopoz semptomları (örneğin ateş basması)
- Lenfosel (lenfatik sıvı)
- Ameliyat bölgesinde fitik

TEDAVİNİN YAYGIN YAN ETKİLERİ

- Kanama / Enfeksiyon
- Mesane, bağırsak veya cilt iltihabı
- İshal / idrar kaçırma / kabızlık
- Yorgunluk ve ruh hali değişiklikleri
- Menopoz semptomları (örneğin ateş basması)
- Cinsel işlev bozukluğu (örneğin vajinal kuruluk, ağrılı cinsel ilişki)
- Saç dökülmesi
- Bacaklarda şişlik veya ağrı - lenfödem
- Bağırsak veya mesane ile vajina arasında anormal bağlantı (fistül)
- Nöropati (el ve ayaklarda uyuşma)

Rahim Kanseri

EVRE

DERECE

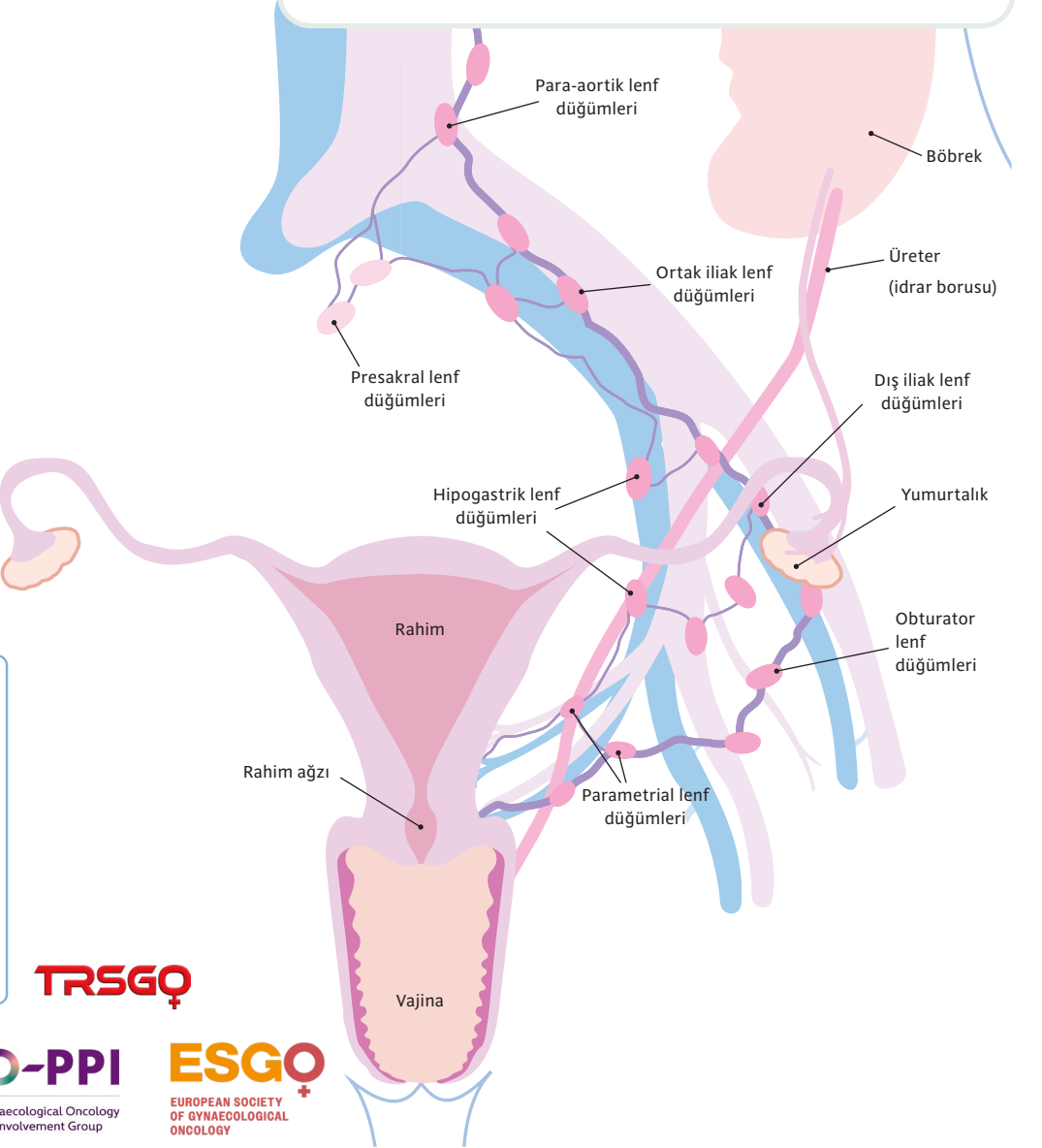
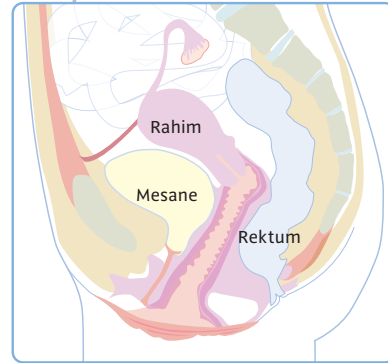

Bu bir onay formu veya yasal bir belge değildir. Tasarım ve illüstrasyon: Mark Wickham ©UCD-GOG
Anatomik yapılar şematik olarak gösterilmiştir ve tam boyut, şekil veya konumu yansıtmayabilir.

TRSGO

ENGAGeO

EUROPEAN NETWORK
OF GYNAECOLOGICAL CANCER
ADVOCACY GROUPS

ISGO-PPI

Irish Society of Gynaecological Oncology
Public and Patient Involvement Group

ESGO

EUROPEAN SOCIETY
OF GYNAECOLOGICAL
ONCOLOGY

Rahim ağzı kanseri

Bu bir onay formu veya yasal bir belge değildir. Tasarım ve İllüstrasyon: Mark Wickham ©UCD-GOG
Anatomik yapılar şematik olarak gösterilmiştir ve tam boyut, şekil veya konumu yansıtmayabilir.

PROSEDÜRLER

- **KEMOTERAPİ**
- **CERRAHİ** - olarak ilgili organın çıkarılması:
 - Rahim ağzı (Konizasyon/trakelektomi)
 - Rahim (histerektomi (açık / kapalı ameliyat)
 - Yumurtalıkların/tüplerin transpozisyonu veya çıkarılması
 - Lenf düğümleri (bekçi lenf düğümü/tam)
 - Üreterleri korumak için stent takılması
 - Stoma (bağırsak torbası) yoluyla bağırsağın diversiyonu
 - Dış ve/veya iç (brakiterapi) radyoterapi

CERRAHİ KOMPLİKASYONLAR

- Kanama
- Enfeksiyon- yara yerinde/ göğüste / pelviste / idrar yolunda
- Mesanede / bağırsakta / üreterlerde / sinirlerde / damarlarda hasar
- Komplikasyonu yönetmek için ikinci ameliyat
- Kan pıhtılaşması
- İdrar veya dışkılamada zorluk
- Şiş veya ağırlı bacaklar - lenfödem
- Menopoz semptomları (örneğin ateş basması)
- Lenfosel (lenfatik sıvı)
- Ameliyat bölgesinde fitik

TEDAVİNİN YAYGIN YAN ETKİLERİ

- Kanama/enfeksiyon
- Mesane, bağırsak veya cilt iltihabı
- İshal / idrar kaçırma / kabızlık
- Yorgunluk ve ruh hali değişiklikleri
- Menopoz semptomları (örneğin ateş basması)
- Cinsel işlev bozukluğu (örneğin vajinal kuruluk, ağırlı cinsel ilişki)
- Saç dökülmesi
- Şiş veya ağırlı bacaklar - lenfödem
- Bağırsak veya mesane ile vajina arasında anormal bağlantı (fistül)
- Nöropati (el ve ayaklarda uyuşma)

HASTA ETİKETİ BURAYA

EVRE

DERECE

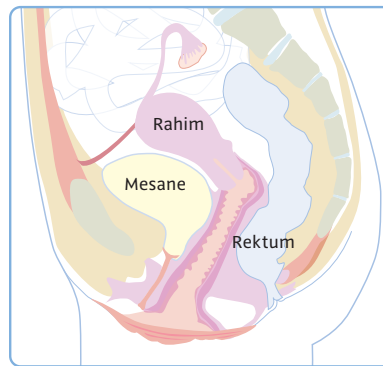

- Total
- Radikal
- Konizasyon

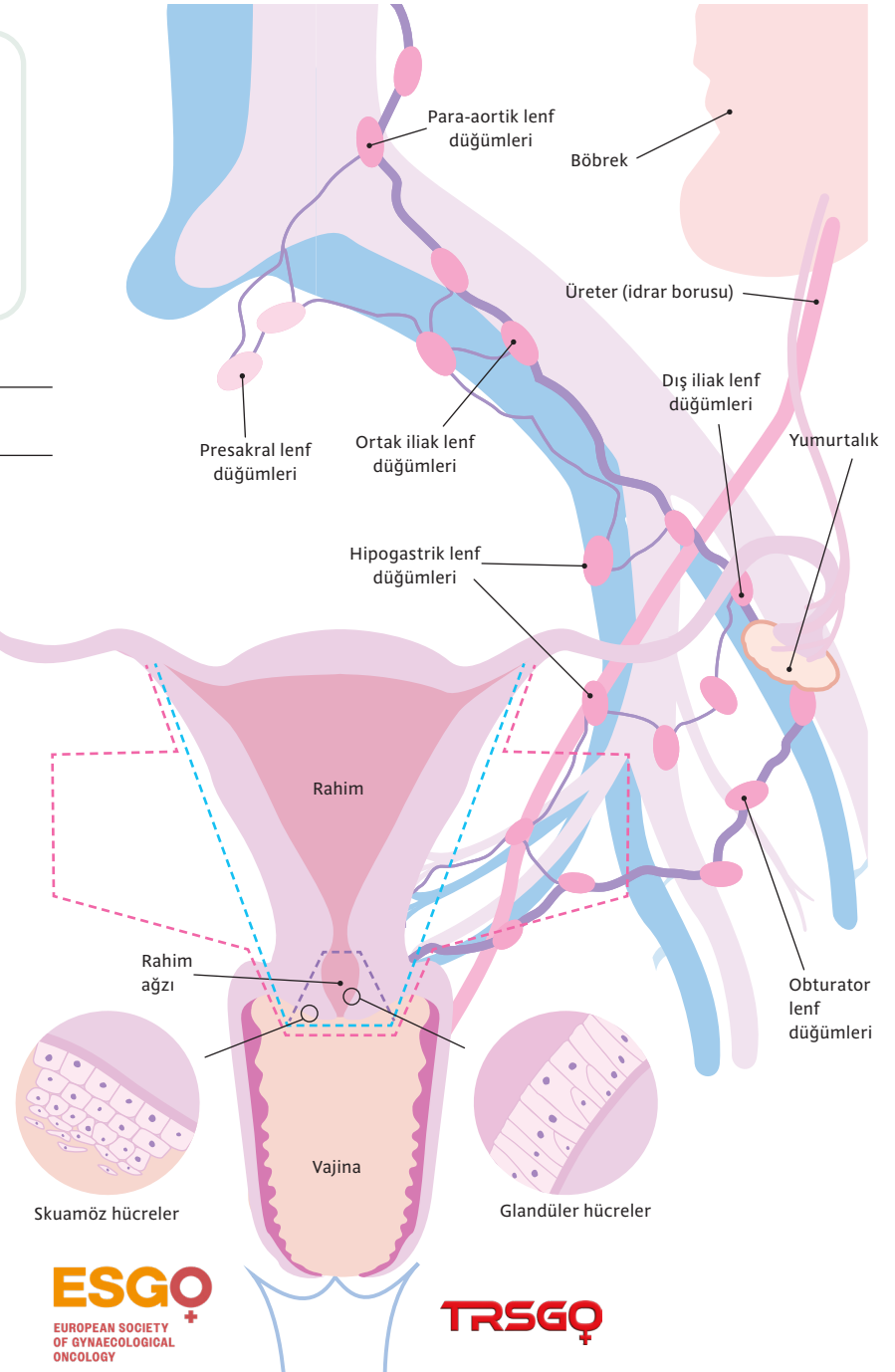

ENGAGE
EUROPEAN NETWORK
OF GYNAECOLOGICAL CANCER
ADVOCACY GROUPS

ISGO-PPI
Irish Society of Gynaecological Oncology
Public and Patient Involvement Group

ESGO
EUROPEAN SOCIETY
OF GYNAECOLOGICAL
ONCOLOGY

TRSGO

PROSEDÜRLER

- **KEMOTERAPİ**
- **CERRAHİ** - olarak ilgili organın çıkarılması:
- Lokal Vajina (kısmi veya tam)
- Kasık ve/veya pelvisteki lenf düğümleri
- Rekonstrüktif plastik cerrahi
- Stoma (bağırsak torbası) yoluyla bağırsağın diversiyonu
- Dış ve/veya iç (brakiterapi) radyoterapi

CERRAHİ KOMPLİKASYONLAR

- Kanama
- Enfeksiyon- yara yerinde/ göğüste / pelviste / idrar yolunda
- Mesanede / bağırsakta / üreterlerde / sinirlerde / damarlarda hasar
- Komplikasyonu yönetmek için ikinci ameliyat
- Kan pıhtılaşması
- Bacaklarda şişlik veya ağrı - lenfödem
- Lenfokist

TEDAVİNİN YAYGIN YAN ETKİLERİ

- Kanama / Enfeksiyon
- Mesane, bağırsak iltihabı veya cilt
- İshal / idrar tutamama / kabızlık
- Yorgunluk ve ruh hali değişiklikleri
- Menopoz semptomları (örneğin ateş basması)
- Cinsel işlev bozukluğu (örneğin vajinal kuruluk, ağrılı cinsel ilişki)
- Saç dökülmesi
- Bacaklarda şişlik veya ağrı - lenfödem
- Bağırsak veya mesane ile vajina arasında anormal bağlantı (fistül)
- Neuropathy (numbness of hands and feet)



Vajina kanseri

EVRE

DERECE

Bu bir onay formu veya yasal bir belge değildir. Tasarım ve İllüstrasyon: Mark Wickham ©UCD-GOG
Anatomik yapılar şematik olarak gösterilmiştir ve tam boyut, şekil veya konumu yansıtmayabilir.

HASTA ETİKETİ BURAYA

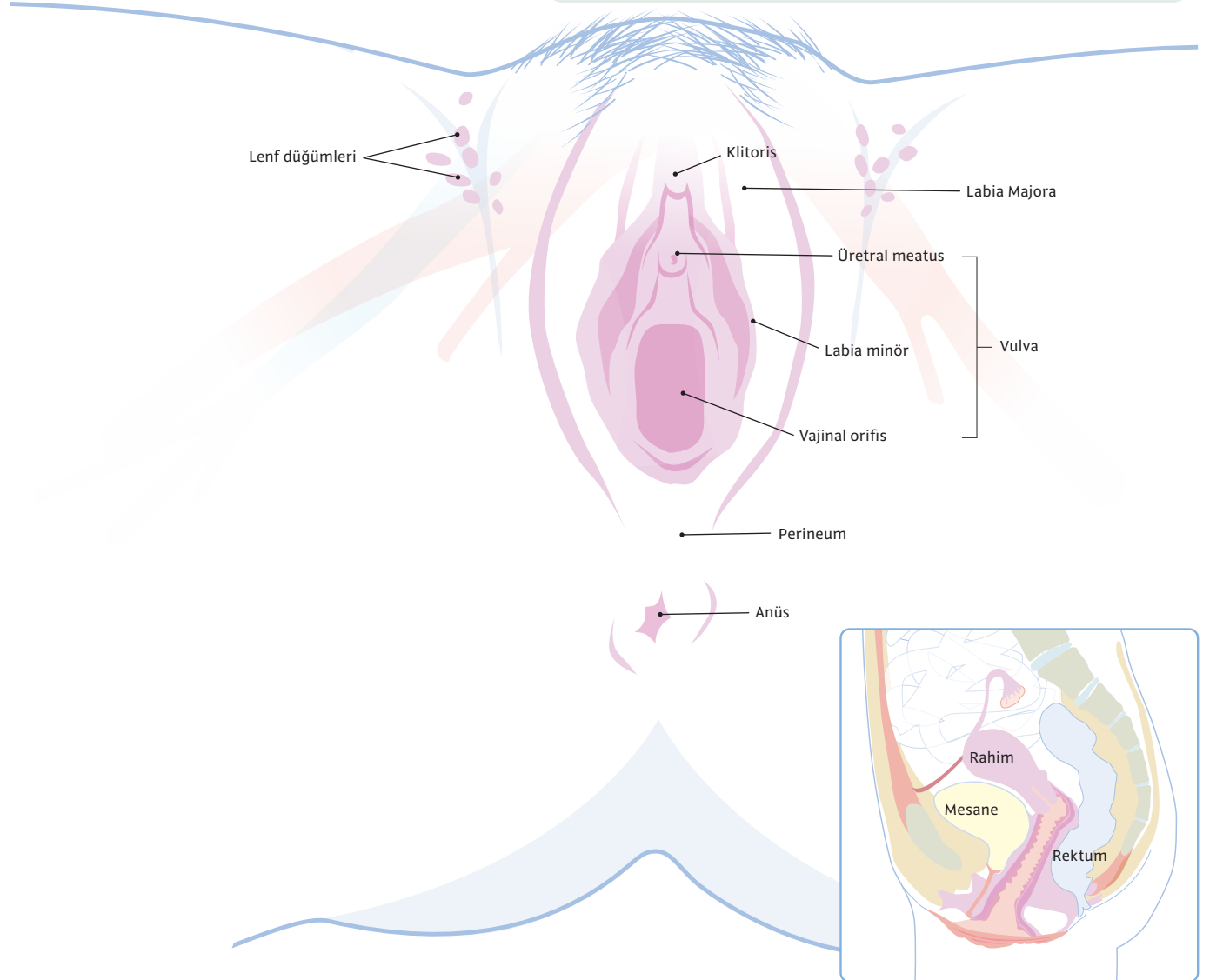

Vulva kanseri

Bu bir onay formu veya yasal bir belge değildir. Tasarım ve İllüstrasyon: Mark Wickham ©UCD-GOG
Anatomik yapılar şematik olarak gösterilmiştir ve tam boyut, şekil veya konumu yansıtmayabilir.

PROSEDÜRLER

- **KEMOTERAPİ**
- **CERRAHİ** - olarak ilgili organın çıkarılması:
- Vulva (kısmi veya total)
- Kasık ve/veya pelvisteki lenf düğümleri
- Rekonstrüktif plastik cerrahi
- Stoma (bağırsak torbası) yoluyla bağırsağın diversiyonu
- Dış ve/veya iç (brakiterapi) radyoterapi

CERRAHİ KOMPLİKASYONLAR

- Kanama
- Enfeksiyon- yara yerinde/ göğüste / pelviste / idrar yolunda
- Mesanede / bağırsakta / üreterlerde / sinirlerde / damarlarda hasar
- Komplikasyonu yönetmek için ikinci ameliyat
- Kan pıhtılaşması
- Bacaklarda şişlik veya ağrı - lenfödem
- Lenfokist
- Deride his kaybı (uyuşma)
- Seroma (doku çıkarılan yerde sıvı birikmesi)

TEDAVİNİN YAYGIN YAN ETKİLERİ

- Kanama / Enfeksiyon
- Mesane, bağırsak veya cilt iltihabı
- İshal / idrar tutamama / kabızlık
- Yorgunluk ve ruh hali değişiklikleri
- Menopoz semptomları (örneğin ateş basması)
- Cinsel işlev bozukluğu (örneğin vajinal kuruluk, ağrılı cinsel ilişki)
- Saç dökülmesi
- Şiş veya ağrılı bacaklar - lenfödem
- Bağırsak veya mesane ile vajina arasında anormal bağlantı (fistül)
- Nöropati (el ve ayaklarda uyuşma)

EVRE _____

DERECE _____

HASTA ETİKETİ BURAYA

